

ΧΟΡΗΓΕΙΤΑΙ ΚΑΤΟΠΙΝ ΑΙΤΗΜΑΤΟΣ

ΧΟΡΗΓΕΙΤΑΙ ΚΑΤΟΠΙΝ ΑΙΤΗΜΑΤΟΣ

ΧΟΡΗΓΕΙΤΑΙ ΚΑΤΟΠΙΝ ΑΙΤΗΜΑΤΟΣ

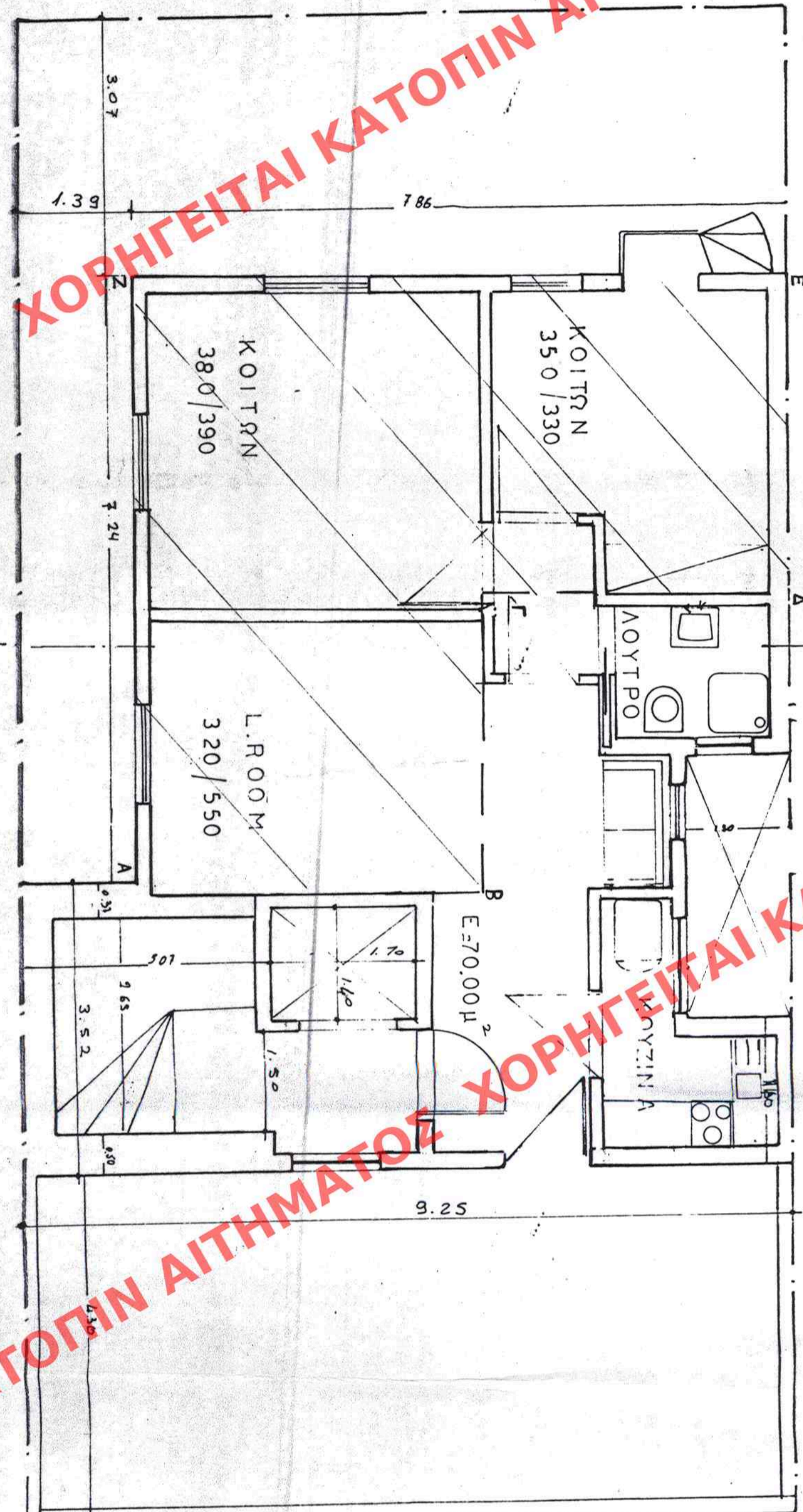

ΕΜΒ. Γ' ΟΡΟΦΟΥ (ΔΩΜΑ) : 50.27 τ.μ
 ΕΜΒ ΚΑΙΝΟΚΟΙΝΩΝΙΑΚΩΝ : 16.00 τ.μ
 ΕΚΩ ΕΜΒ Γ' ΟΡΟΦΟΥ : 10.21 τ.μ
 ΠΡΟΣΘΗΚΗ : 4.510 μ²
 ΣΥΝΟΛΟ : 85.37 μ²

ΑΡΧΙΤ. ΣΧΕΔΙΟΥ	Γενική
ΕΡΜΑΡΚΙΟΝ	Επίσημη
ΕΓΓΡΑΦΩΝ	Αριθ. Πρωτ.
	Θεσ.

ΕΠΙΜΟΡΦΩΣΗ ΕΝ ΤΩ ΥΠ. ΑΡΙΘ. 716 ΚΑΝΟΝΑ
 ΚΟΥ Α ΤΕΧΝΟΥΣ ΤΗΣ ΕΡΜΗ. ΤΗΣ ΚΥΒΕΡΝΗΣΕΩΣ
 ΤΗΣ 24-5-1988
 Αθήνα 1988

ΕΠΙΜΟΡΦΩΣΗ ΕΝ ΤΩ ΥΠ. ΑΡΙΘ. 716 ΚΑΝΟΝΑ
 ΚΟΥ Α ΤΕΧΝΟΥΣ ΤΗΣ ΕΡΜΗ. ΤΗΣ ΚΥΒΕΡΝΗΣΕΩΣ
 ΤΗΣ 24-5-1988
 Αθήνα 1988

ΥΠΟΥΡΓΕΙΟ
 ΕΡΓΩΝ ΔΙΑΡΥΘΜΙΣΗΣ ΚΑΙ ΑΝΑΚΑΙΝΙΣΗΣ

ΕΡΓΟΔΟΤΗΣ	ΑΝΑΣΤΑΣΙΟΣ ΝΑΣΟΠΟΥΛΟΣ
ΕΡΓΟ ΔΙΑΡΥΘΜΙΣΗΣ - ΑΝΑΚΑΙΝΙΣΗΣ	
Θεση:	Ζ. ΠΗΓΗΣ 121 ΑΘΗΝΑ
Μελέτη της:	Μ. Π. ΡΑΛΛΗΣ
Σελίδα	0 ΧΕΙΔΙΟΥ
ΚΑΤΩΦΗ	ΓΟΡΦΟΔ
Χλίμακο:	1:50
Χρονος Μελέτης:	ΝΟΕΜΒΡΙΟΣ 1996
ΥΠΟΥΡΓΩΝ	Γ. Γ. ΡΑΛΛΗΣ

Αρ. Διαν. 156/98
 6x2

ΜΑΛΙΑΚΑΣ Ι. ΠΑΛΛΗΣ
 ΓΕΝΙΚΟΣ ΠΟΛΙΤΙΚΟΣ ΜΗΧΑΝΙΚΟΣ
 ΕΓΚΡΙΣΤΟΣ ΜΕΤΟΒΙΟΥ ΠΟΛΥΤΕΧΝΕΙΟΥ
 Τ.Κ. 115 27 ΑΘΗΝΑ
 Τ.Ε.Λ. ΑΡΙΘΜΟΣ ΠΡΩΤ. 7393
 ΑΔΑΠ 156/98

ΕΠΕΚΡΗΜΕ
 Αρ. 156